







FATADA EST

- LEGENDA:**
1. Tencuiala decorativa - culoare alb
  2. Tencuiala decorativa - culoare ocru
  3. Placaj piatra naturala
  4. Tencuiala decorativa cu nuturi pentru soclu - culoare ocru
  5. Panou traforat tip aquapanel sau tabla traforata-culoare alb
  6. Tamplarie PVC cu geam tripan low-e - culoare antracit
  7. Invelitoare din tabla faltuita - culoare gri inchis
  8. Sistem de parazapezi
  9. Jgheaburi si burlane din tabla prevopsita
  10. Sort de tabla
  11. Parapet profile metalice rectangulare

Acest proiect este realizat folosind ArchiCAD 17 licenta nr. 2-2473386 si este proprietatea intelectuala a S.C. 3B DESIGN S.R.L. Orice reproducere partiala sau totala poate fi facuta doar cu acordul prealabil al S.C. 3B DESIGN S.R.L.

**DENUMIRE PROIECT:**  
Desfiintare corp C1; C2 si refacere imprejmuirii  
Str. Desnatui, nr. 2A, C

**BENEFICIAR:**  
Ciocchia Emil Alexandru  
Constanta  
str. A.I. Cuza, nr. 8, bl. E3C,  
jud. Dolj

CLASA DE IMPORTANTANTA -	IV
CATEGORIA DE IMPORTANTANTA -	D
G.R.F.	II

**NOTA:**  
Toate inaltimile (usi, ferestre, parapeti etc.) sunt date de la cota finita a nivelului curent.  
In timpul realizarii constructiei se vor studia toate plansele (arhitectura, rezistenta, instalatii) pe toata durata executiei pentru a corela toate specialitatile.

SEF PROIECT:		arh. Mihaela Bestelev	
PROIECTAT:		arh. Mihaela Bestelev	
DESENAT:		arh. Mihaela Bestelev	
VERIFICATOR:		VERIFICATOR:	
Fatada Est		Faza: D.T.A.C.	
Proiect nr: 20/2020	Data: 09.2020	Scara: 1:50	Plansa nr: A12



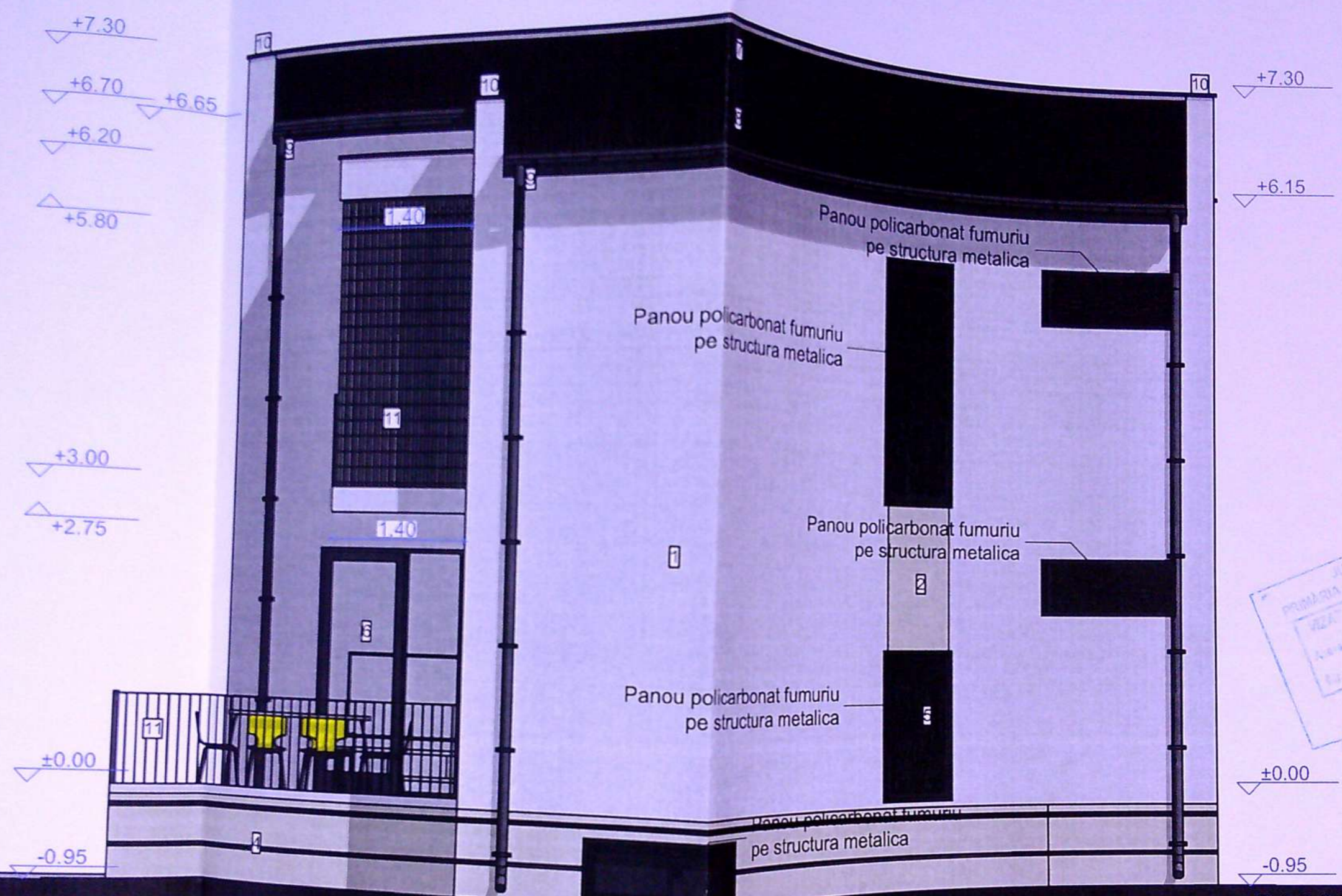

- LEGENDA:**
1. Tencuiala decorativa - culoare alb
  2. Tencuiala decorativa - culoare ocru
  3. Placaj piatra naturala
  4. Tencuiala decorativa cu nuturi pentru soclu - culoare ocru
  5. Panou traforat tip aquapanel sau tabla traforata-culoare alb
  6. Tamplarie PVC cu geam tripan low-e - culoare antracit
  7. Invelitoare din tabla faltuita - culoare gri inchis
  8. Sistem de parazapezi
  9. Jgheaburi si burlane din tabla prevopsita
  10. Sort de tabla
  11. Parapet profile metalice rectangulare

Acest proiect este realizat folosind ArchiCAD 17 licenta nr. 2-2473386 si este proprietatea intelectuala a S.C. 3B DESIGN S.R.L. Orice reproducere partiala sau totala poate fi facuta doar cu acordul prealabil al S.C. 3B DESIGN S.R.L.

**CLASA DE IMPORTANTA -** IV  
**CATEGORIA DE IMPORTANTA -** D  
**G.R.F.** II

**NOTA:**  
 Toate inaltimele (usi, ferestre, parapeti etc.) sunt date de la cota finita a nivelului curent.  
 In timpul realizarii constructiei se vor studia toate plansele (arhitectura, rezistenta, instalatii) pe toata durata executiei pentru a corela toate specialitatile.

**DENUMIRE PROIECT:** Desfiintare corp C1: Construire locuinta Sp+ P+1  
 si refacere imprejurimii  
 Str. Desnatui, nr. 7

**BENEFICIAR:**  
 Ciocchia Emil Alex  
 Constanta  
 str. A.I. Cuza, nr. 8, bl. 1  
 jud. Dolj

<b>SEF PROIECT:</b> arh. Mihaela Bestelev		<b>VERIFICATOR:</b>	
<b>PROIECTAT:</b> arh. Mihaela Bestelev		<b>VERIFICATOR:</b>	
<b>DESENAT:</b> arh. Mihaela Bestelev		<b>VERIFICATOR:</b>	
<b>VERIFICATOR:</b>		<b>VERIFICATOR:</b>	
<b>Fatada Vest</b>		<b>Faza:</b> D.T.A.C.	
<b>Proiect nr:</b> 20/2020	<b>Data:</b> 09.2020	<b>Scara:</b> 1:50	<b>Plansa nr:</b> A13





FATADA NORD

- LEGENDA:**
1. Tencuiala decorativa - culoare alb
  2. Tencuiala decorativa - culoare ocru
  3. Placaj piatra naturala
  4. Tencuiala decorativa cu nuturi pentru soclu - culoare ocru
  5. Panou traforat tip aquapanel sau tabla traforata-culoare alb
  6. Tamplarie PVC cu geam tripan low-e - culoare antracit
  7. Invelitoare din tabla faltuita - culoare gri inchis
  8. Sistem de parazapezi
  9. Jgheaburi si burlane din tabla prevopsita
  10. Sort de tabla
  11. Parapet profile metalice rectangulare

Acest proiect este realizat folosind ArchiCAD 17 licenta nr. 2-2473386 si este proprietatea intelectuala a S.C. 3B DESIGN S.R.L. Orice reproducere partiala sau totala poate fi facuta doar cu acordul prealabil al S.C. 3B DESIGN S.R.L.

**CLASA DE IMPORTANTA -** IV  
**CATEGORIA DE IMPORTANTA -** D  
**G.R.F.** II

**NOTA:**  
 Toate inaltimele (usi, ferestre, parapeti etc.) sunt date de la cota finita a nivelului curent.  
 In timpul realizarii constructiei se vor studia toate plansele (arhitectura, rezistenta, instalatii) pe toata durata executiei pentru a corela toate specialitatile.

**DENUMIRE PROIECT:**  
 Desfiintare corp si refacere imp. Str. Desnatui, nr. 17

**BENEFICIAR:**  
 Ciocchia Emil Ale. Constanta str. A.I. Cuza, nr. 8, jud. Dolj

<b>SEF PROIECT:</b> arh. Mihaela Bestelev		<b>PROIECTAT:</b> arh. Mihaela Bestelev	
<b>DESENAT:</b> arh. Mihaela Bestelev		<b>VERIFICATOR:</b>	
Fatada Nord		Faza: D.T.A.C.	
Proiect nr: 20/2020	Data: 09.2020	Scara: 1:50	Plansa nr: A14



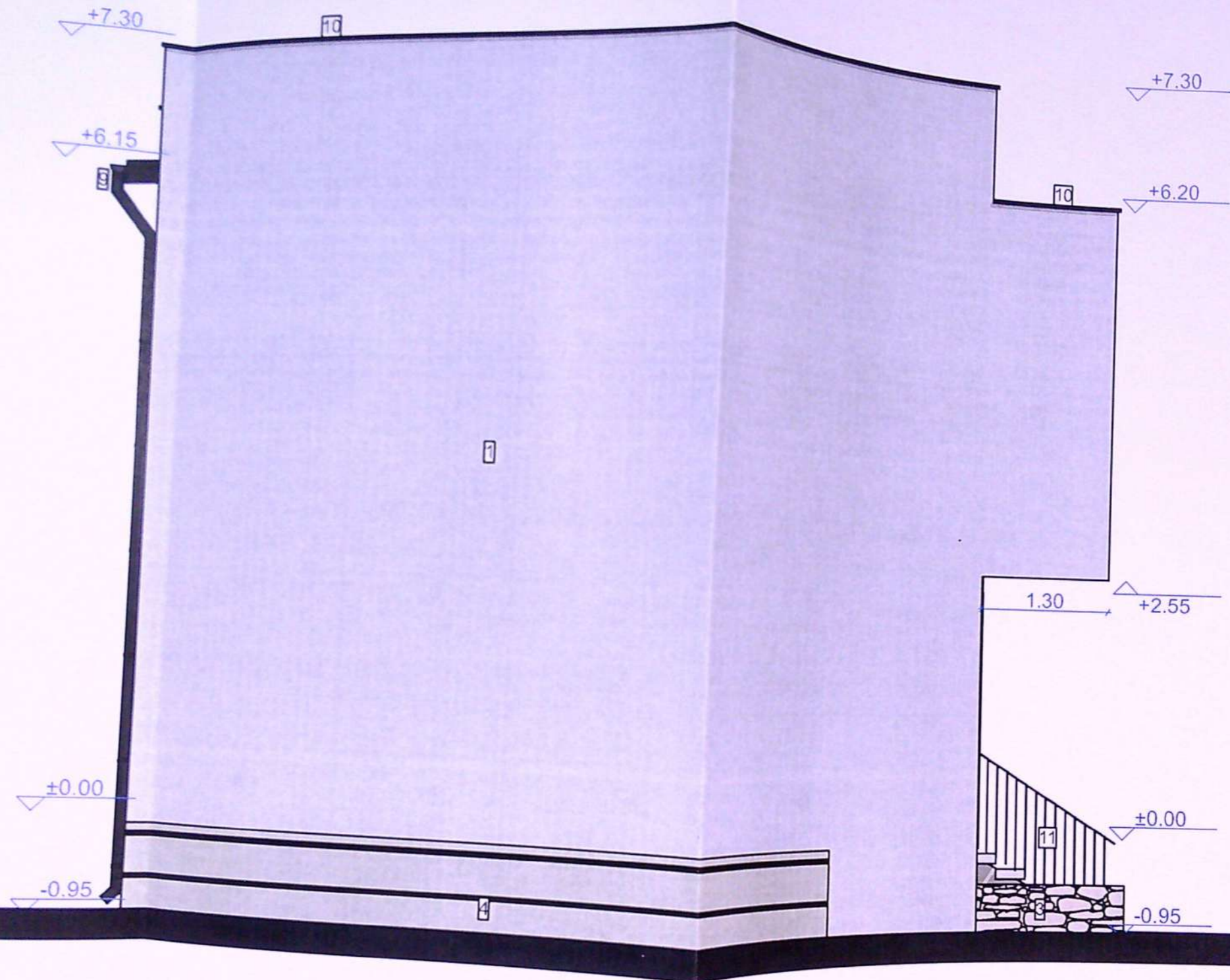

FATADA SUD

- LEGENDA:**
1. Tencuiala decorativa - culoare alb
  2. Tencuiala decorativa - culoare ocru
  3. Placaj piatra naturala
  4. Tencuiala decorativa cu nuturi pentru soclu - culoare ocru
  5. Panou traforat tip aquapanel sau tabla traforata-culoare alb
  6. Tamplarie PVC cu geam tripan low-e - culoare antracit
  7. Invelitoare din tabla faltuita - culoare gri inchis
  8. Sistem de parazapezi
  9. Jgheaburi si burlane din tabla prevopsita
  10. Sort de tabla
  11. Parapet profile metalice rectangulare

Acest proiect este realizat folosind ArchiCAD 17  
 licenta nr. 2-2473386 si este proprietatea intelectuala  
 a S.C. 3B DESIGN S.R.L. Orice reproducere partiala  
 sau totala poate fi facuta doar cu acordul prealabil al  
 S.C. 3B DESIGN S.R.L.

**DENUMIRE PROIECT:**  
 Desfiintare corp C1;C  
 si refacere imprejm  
 Str. Desnatui, nr. 2A

**BENEFICIAR:**  
 Cioclia Emil Alexandru s  
 Constanta  
 str.A.I.Cuza, nr. 8, bl. E3C, sc.  
 jud. Dolj

**CLASA DE IMPORTANTA -** IV  
**CATEGORIA DE IMPORTANTA -** D  
**G.R.F.** II

**NOTA:**  
 Toate inaltimele (usi, ferestre, parapeti etc.) sunt date  
 de la cota finita a nivelului curent.  
 In timpul realizarii constructiei se vor studia toate  
 plansele (arhitectura, rezistenta, instalatii) pe toata  
 durata executiei pentru a corela toate specialitatile.

<b>SEF PROIECT:</b> arh. Mihaela Bestelev		<b>PROIECTAT:</b> arh. Mihaela Bestelev	
<b>DESENAT:</b> arh. Mihaela Bestelev		<b>VERIFICATOR:</b> VERIFICATOR:	
Fatada Sud		Faza: D.T.A.C.	
Proiect nr: 20/2020	Data: 09.2020	Scara: 1:50	Plansa nr: A15